Användarguide: E-DROP Web App (PWA)

Instruktioner för installation och inställningar på Android och iOS.

1. Installation på Android

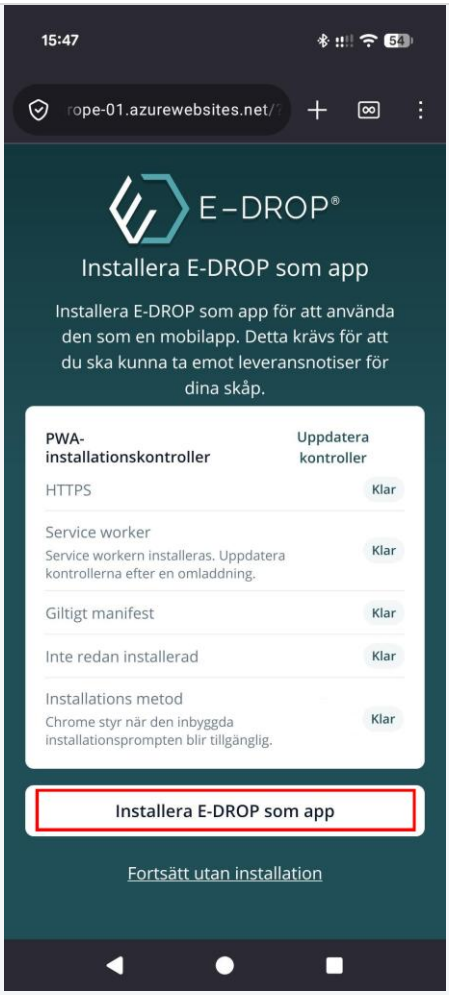

Steg 1: Klicka på installationslänken

För att installera hemsidan som en App/PWA (progressive web app) så klicka på länken för detta, rödmarkerat.

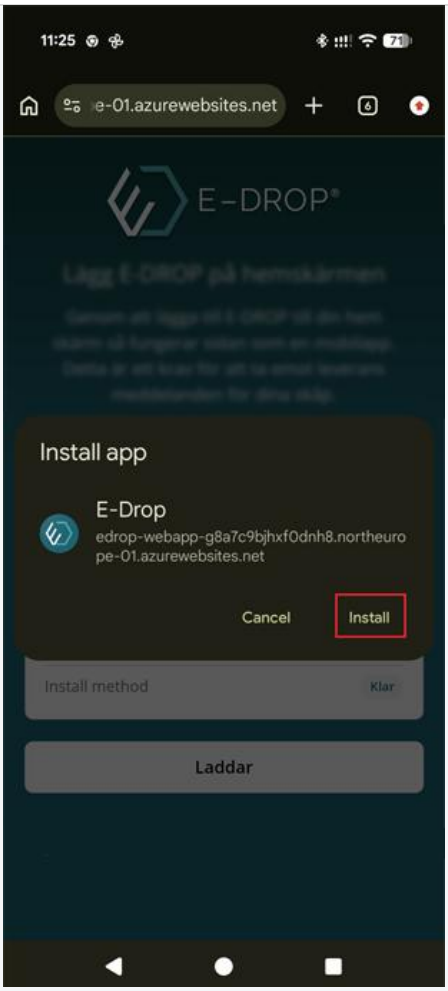

Steg 2: Bekräfta installationen

Beroende på din android version kommer du se någon variant av installations prompten. Klicka installera. Och vänta på att installationen är avslutad.

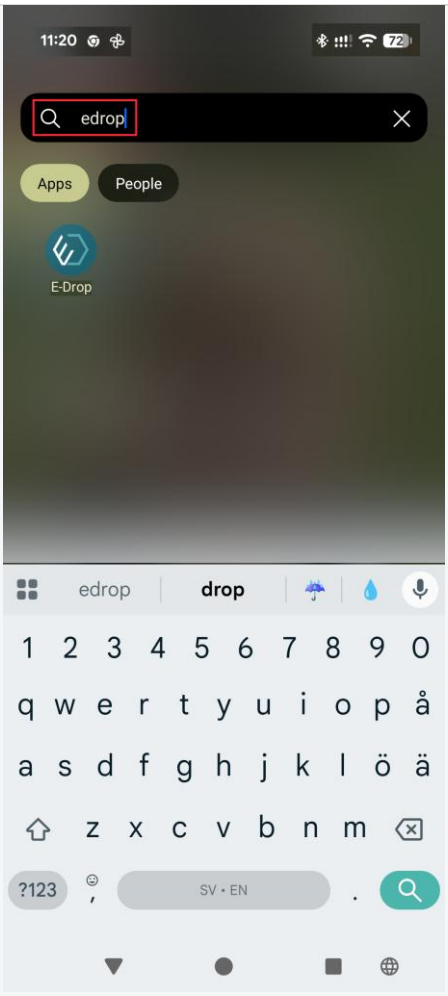

Steg 3: Öppna appen på telefonen

Sök fram appen på din telefon. I vissa android versionen läggs den automatiskt på din hemskärm.

2. Installation på iOS (Safari)



Steg 1: Läs instruktionerna på startsidan

Startsidan "Lägg E-DROP på hemskärmen" visar instruktioner för hur du går tillväga.



Steg 2: Öppna Safaris meny

Öppna Safaris menyn och klicka på den rödmarkerade symbolen i bilden.

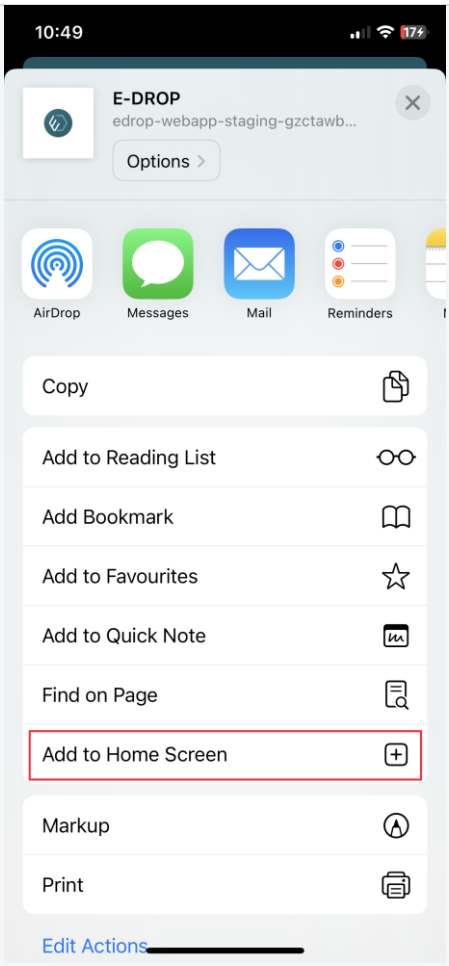

Steg 3: Lägg till på hemskärmen

Välja läggs till på hemskärmen.

3. Hantering & Webbplatsinställningar

För byta språk, lägga till sidan som App/PWA i efterhand, eller tillåta push notiser i efterhand gå till Meny -> Webbplatsinställningar.

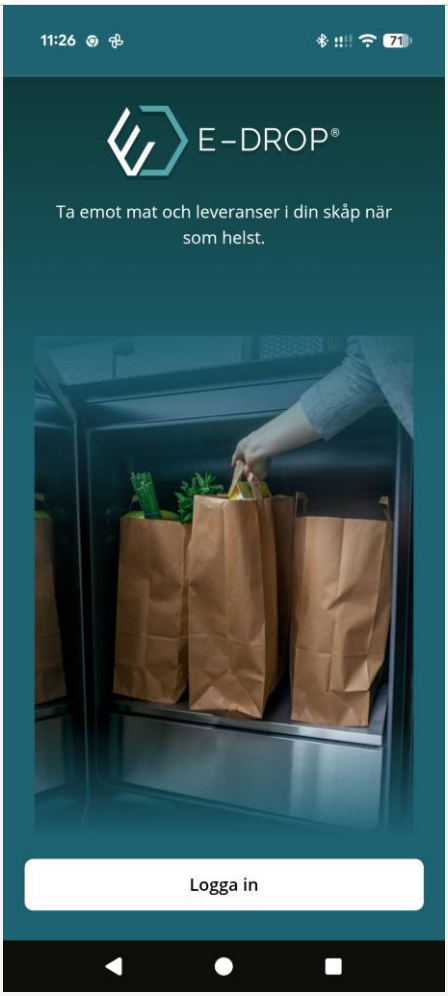

Steg 1: Logga in i appen

När du öppnat Appen/PWA loggar du inte som vanligt.

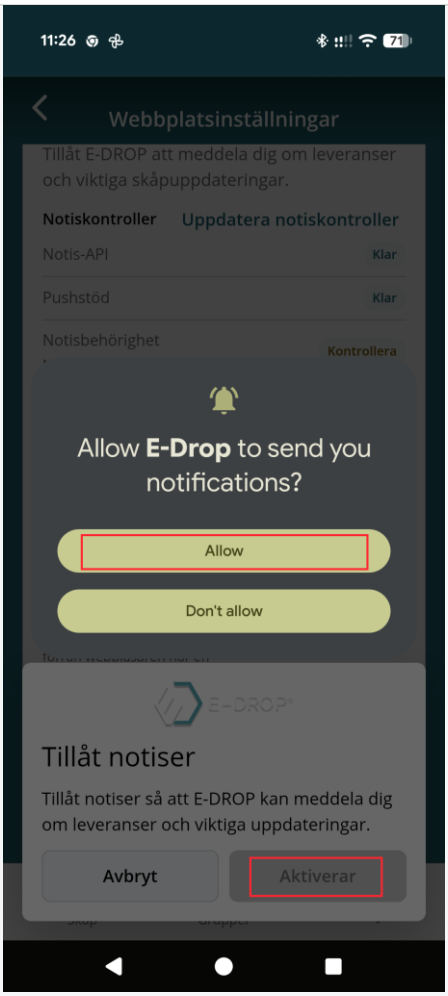

Steg 2: Tillåt push-notiser

Om du behöver ha push notiser acceptera detta när du blir promptad att tillåta dessa.

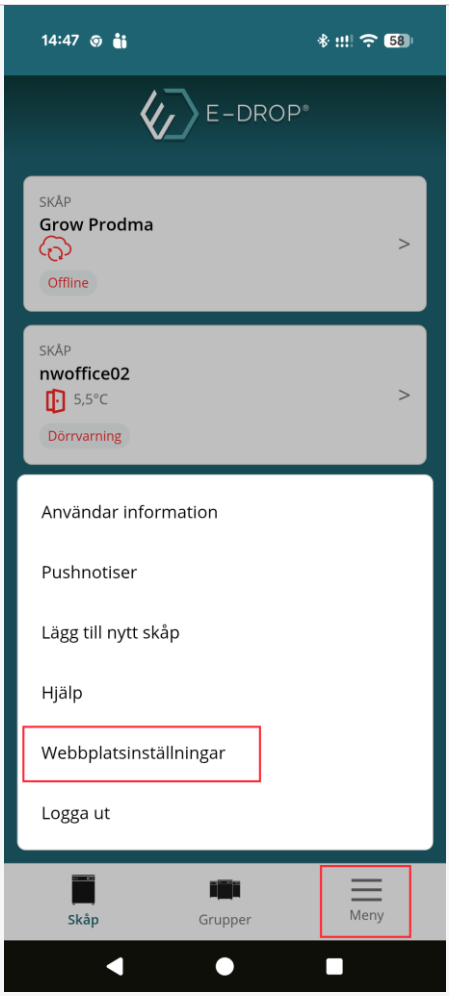

Steg 3: Webbplatsinställningar

Gå till webplatsinställningar genom att klicka på meny sedan webbplatsinställningar.